Neuheiten

HG 22710:
Punktförmige, berührungslose Energieübertragung bis 1,3 kW, auch für kleine Fahrzeuge

HG 75450:
Funkmodul
10 mW / 500 mW

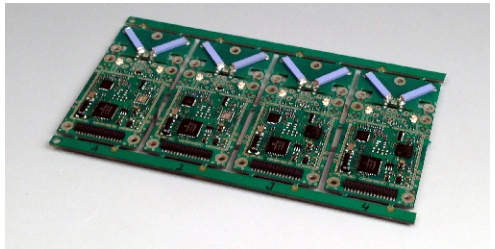

HG 98820:
Transponder-Antenne

Fernsteuerung
für Routenzüge,
auch zur
Nachrüstung

Kundenspezifische
Teleoperation,
z. B. für Bagger

seit 1965

GÖTTING

Funk- und
Sensortechnik

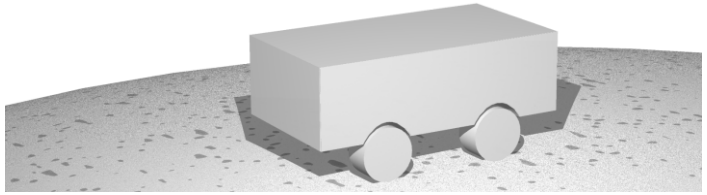

Für Ihre Fahrzeugautomatisierung
haben wir die optimale Lösung

Götting KG
Celler Str. 5 | D-31275 Lehrte
Tel.: +49 (0) 5136 / 8096 -0 | Fax: -80
info@goetting.de | www.goetting.de

Kurz und bündig

Führung durch Innovation

GÖTTING

04/2013 | 2.500 | DE

Wir über uns

Entwicklung, Kolshorner Straße

Die Götting KG , gegründet 1965, ist ein innovatives, weltweit tätiges Unternehmen mit Sitz in Lehrte bei Hannover. Wir entwickeln und produzieren Funkdatenübertragungs-Systeme und Sensoren zur Spurführung von sogenannten Fahrerlosen Transportfahrzeugen (FTF). Wir haben weltweit das umfangreichste Programm an diesen Komponenten für den Bereich FTF.

Weitere Schwerpunkte sind neben der Automatisierungs- und Fördertechnik die Verkehrstechnik, die HF-Messtechnik, die allgemeine Funktechnik sowie kundenspezifische Entwicklungen. Das Unternehmen beschäftigt ca. 50 Mitarbeiter. Davon sind 15 Ingenieure überwiegend in der Entwicklung tätig.

Im Jahr 2000 haben wir durch die Abteilung FOX unser Spektrum um die Automatisierung von Seriennutzfahrzeugen erweitert: z. B. LKW, Radlader, Schlepper, Gabelstapler. Diese Leistungen wurden mehrmals durch erste Preise gewürdigt.

Komponenten für FTF

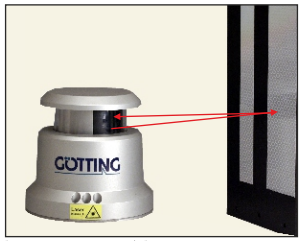

Laserscanner-Navigation

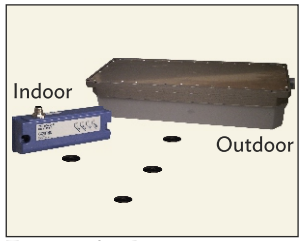

Transponder-Positionierung

Funklaufzeitverfahren, z. B. GPS

Optische Leitlinie

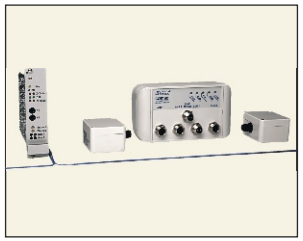

Leitdraht

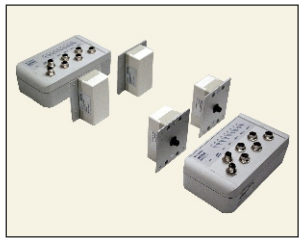

Induktives Abstandswarnsystem

Berührungsl. Energieübertragung

Datenfunk-Kommunikation

Gyro

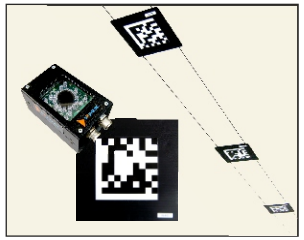

Deckenmarken

Teil- und Vollautomatisierung von Fahrzeugen

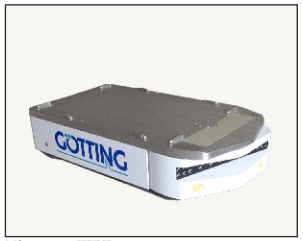

Kleinst-FTF

Deichselstapler *

Gabelstapler

Sonder-FTF *

Schwerlast-FTF

Traktor

Radlader

LKW

Schwerlast-LKW

Container-Kran *

* Komponentenlieferung

GÖTTING